

2024 OCTUBRE

	Antzuola		Aretxabaleta		Arrasate		Bergara		Eigeta		Eskoriatza		Gatzaga		Oñati		DEBAGOIENA	
	Kg	Kg/biz/urte	Kg	Kg/biz/urte	Kg	Kg/biz/urte	Kg	Kg/biz/urte	Kg	Kg/biz/urte	Kg	Kg/biz/urte	Kg	Kg/biz/urte	Kg	Kg/biz/urte	Kg	Kg/biz/urte
POBLACIÓN	2.081		7.108		21.867		14.584		1.141		4.131		211		11.428		62.551	
COMPOSTAJE DOMÉSTICO Y COMUNITARIO	2.165,33	1,04	3.696,00	0,52	9.781,33	0,45	8.194,67	0,57	2.856,00	2,55	4.778,67	1,14	2.202,67	11,35	14.858,67	1,28	48.533,33	0,77
BIO-RESIDUO RECOGIDO (*)	14.890,00	7,15	56.160,00	7,85	177.560,00	8,12	109.885,12	7,59	8.814,88	7,88	27.250,94	6,50	279,06	1,44	97.300,00	8,41	492.140,00	7,85
PAPEL/CARTÓN	7.376,92	3,54	33.151,90	4,63	101.728,70	4,65	68.790,13	4,75	7.862,95	7,03	14.497,26	3,46	352,15	1,82	46.780,00	4,04	280.540,00	4,48
ENVASES LIGEROS	7.300,00	3,51	36.315,00	5,08	82.910,00	3,79	39.235,05	2,71	4.744,95	4,24	12.574,81	3,00	535,19	2,76	34.025,00	2,94	217.640,00	3,47
VIDRIO	5.320,00	2,56	17.950,00	2,51	62.060,00	2,84	36.630,00	2,53	3.610,00	3,23	9.250,00	2,21	680,00	3,51	59.020,00	5,10	194.520,00	3,10
VOLUMINOSOS	689,31	0,33	3.156,22	0,44	10.481,61	0,48	5.380,58	0,37	380,96	0,34	1.808,31	0,43	78,70	0,41	4.944,31	0,43	26.920,00	0,43
MADERA	4.285,66	2,06	14.308,26	2,00	52.097,73	2,38	36.898,54	2,55	2.430,41	2,17	8.088,70	1,93	338,85	1,75	28.931,85	2,50	147.380,00	2,35
TEXTIL Y OBJETOS REUTILIZABLES PEQUEÑOS	1.380,84	0,62	3.381,95	0,47	17.844,97	0,82	10.414,69	0,72	473,75	0,42	2.278,55	0,54	200,51	1,03	6.785,73	0,59	42.761,00	0,68
ACEITE	141,00	0,07	333,83	0,05	1.725,73	0,08	829,00	0,06	99,00	0,09	347,03	0,08	28,40	0,15	881,00	0,08	4.385,00	0,07
PILAS	4,91	0,00	86,72	0,01	301,20	0,01	42,30	0,00	2,79	0,00	49,02	0,01	2,05	0,01	360,00	0,03	849,00	0,01
APARATOS ELÉCTRICOS Y ELECTRÓNICOS	50,18	0,02	753,10	0,11	2.565,30	0,12	373,89	0,03	27,41	0,02	428,26	0,10	18,25	0,09	1.675,66	0,14	5.892,06	0,09
RESIDUOS DOMÉSTICOS PELIGROSOS(RPH)	0,00	0,00	0,00	0,00	0,00	0,00	0,00	0,00	0,00	0,00	0,00	0,00	0,00	0,00	0,00	0,00	0,00	0,00
PLÁSTICO	699,63	0,34	1.892,40	0,26	6.572,98	0,30	6.023,61	0,42	396,76	0,35	1.069,80	0,26	44,82	0,23	5.980,00	0,52	22.680,00	0,36
CHATARRA	601,06	0,29	992,77	0,14	3.541,43	0,16	5.236,97	0,36	340,86	0,30	566,03	0,13	23,51	0,12	2.777,37	0,24	14.080,00	0,22
NEUMÁTICOS	0,00	0,00	0,00	0,00	0,00	0,00	0,00	0,00	0,00	0,00	0,00	0,00	0,00	0,00	0,00	0,00	0,00	0,00
RECHAZO	16.871,60	8,10	63.747,05	8,91	230.828,27	10,56	130.882,30	9,03	12.278,76	10,97	39.228,29	9,35	1.384,35	7,14	122.599,47	10,60	617.820,10	9,86
RESIDUOS DOMÉSTICOS RECOGIDOS+COMPOSTAJE	61.776,44	29,67	235.925,20	32,97	760.018,26	34,76	458.816,87	31,67	44.319,48	39,61	122.215,67	29,14	6.168,52	31,80	426.964,06	36,91	2.116.204,49	33,77
RECOGIDA SELECTIVA (sin RECHAZO)+COMPOSTAJE	44.904,84	21,57	172.178,15	24,06	529.189,98	24,20	327.934,57	22,64	32.040,72	28,63	82.987,38	19,79	4.784,17	24,66	304.364,59	26,31	1.498.384,39	23,91
RECOGIDA SELECTIVA (sin RECHAZO) EN %	72,69%		72,98%		69,63%		71,47%		72,29%		67,90%		77,56%		71,29%		70,81%	

(*) BIO-RESIDUO RECOGIDO: Bio-residuo recogido (5º contenedor y/o puerta a puerta)+poda y jardinería (**).

(**)PODA Y JARDINERÍA: Los datos de octubre son estimados.

RATIO DE SELECCIÓN (%)

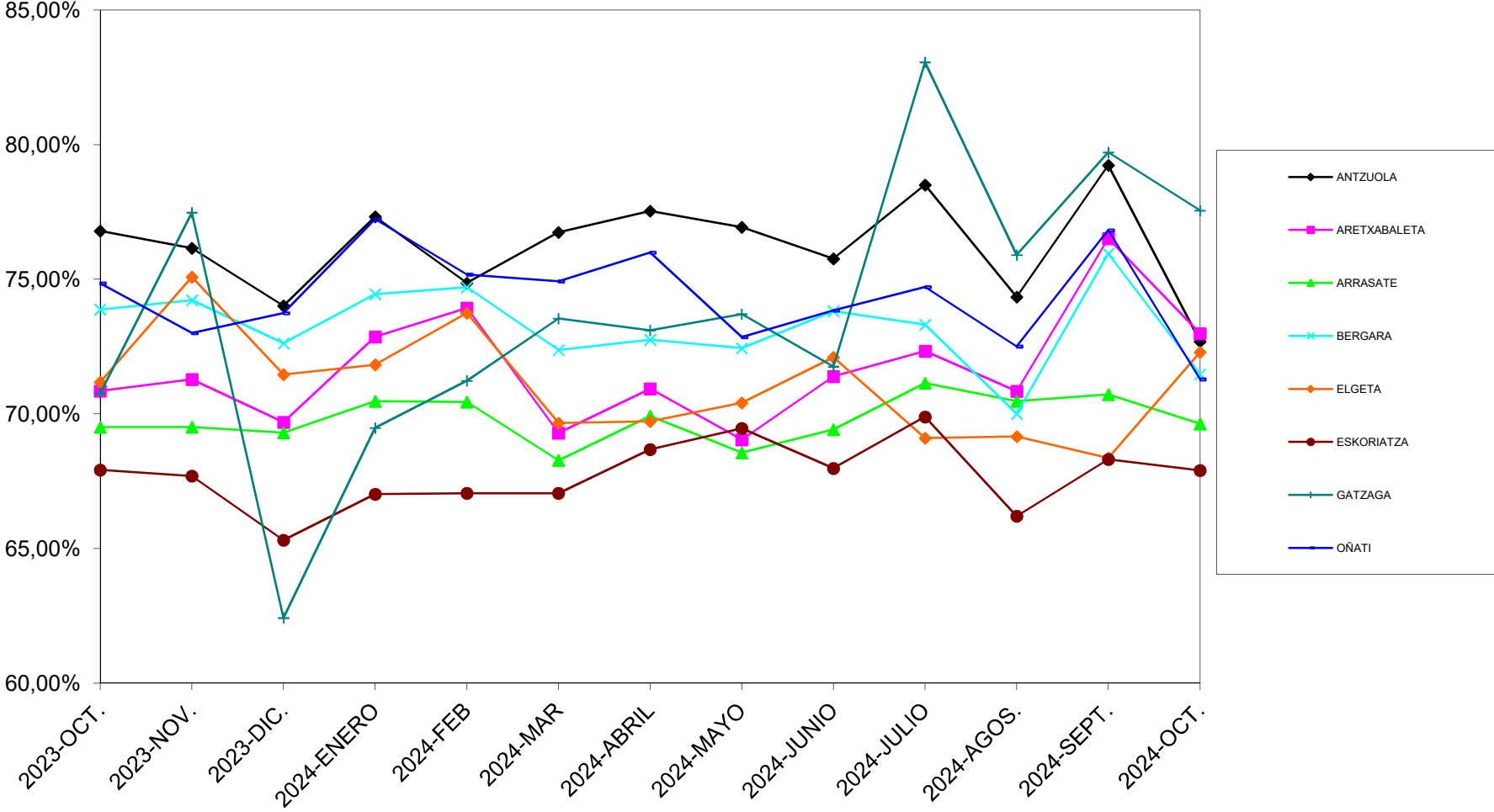

2024 Enero-Octubre

	Antzuola		Aretxabaleta		Arrasate		Bergara		Elgeta		Eskoriatza		Gatzaga		Oñati		DEBAGOIENA	
	Kg	Kg/biz/lurte	Kg	Kg/biz/lurte	Kg	Kg/biz/lurte	Kg	Kg/biz/lurte	Kg	Kg/biz/lurte	Kg	Kg/biz/lurte	Kg	Kg/biz/lurte	Kg	Kg/biz/lurte	Kg	Kg/biz/lurte
POBLACIÓN	2.081		7.108		21.867		14.584		1.141		4.131		211		11.428		62.551	
COMPOSTAJE DOMÉSTICO Y COMUNITARIO	21.653,33	10,40	36.960,00	5,17	97.813,33	4,47	81.946,67	5,66	28.560,00	25,52	47.786,67	11,39	22.026,67	113,54	148.586,67	12,85	485.333,33	7,76
BIO-RESIDUO RECOGIDO (*)	166.601,97	80,02	575.911,75	80,49	1.838.638,06	84,08	1.164.009,87	80,35	91.295,50	81,59	280.996,71	67,00	5.187,12	26,74	1.065.569,03	92,12	5.188.210,00	82,79
PAPEL/CARTÓN	67.807,66	32,57	247.670,69	34,62	925.935,19	42,34	668.308,20	46,13	75.909,14	67,84	137.182,30	32,71	4.491,82	23,15	462.940,00	40,02	2.590.245,00	41,33
ENVASES LIGEROS	62.860,00	30,19	296.020,00	41,37	752.040,00	34,39	392.224,33	27,07	42.705,67	38,16	121.327,60	28,93	6.272,40	32,33	304.960,00	26,36	1.978.410,00	31,57
VIDRIO	57.848,00	27,78	200.815,00	28,07	606.415,00	27,73	448.725,00	30,97	26.071,00	23,30	103.531,00	24,69	9.349,00	48,19	431.540,00	37,31	1.884.294,00	30,07
VOLUMINOSOS	5.749,66	2,76	24.639,53	3,44	81.366,48	3,72	44.647,10	3,08	3.173,50	2,84	14.139,79	3,37	618,19	3,19	49.135,75	4,25	223.470,00	3,57
MADERA	34.371,17	16,51	131.717,81	18,41	480.693,19	21,98	295.927,65	20,43	19.491,94	17,42	74.462,27	17,75	3.119,34	16,08	307.546,63	26,59	1.347.330,00	21,50
TEXTIL Y OBJETOS REUTILIZABLES PEQUEÑOS	11.492,96	5,52	32.189,21	4,50	140.592,13	6,19	77.176,10	5,33	5.159,34	4,61	20.555,58	4,90	1.094,12	5,64	61.804,56	5,34	350.064,00	5,59
ACEITE	1.395,72	0,67	4.375,17	0,61	16.283,95	0,74	9.203,75	0,64	783,53	0,70	2.522,04	0,60	108,85	0,56	9.331,00	0,81	44.004,00	0,70
PILAS	182,28	0,09	770,98	0,11	2.677,91	0,12	1.569,35	0,11	103,37	0,09	435,85	0,10	18,26	0,09	2.682,00	0,23	8.440,00	0,13
APARATOS ELÉCTRICOS Y ELECTRÓNICOS	2.952,89	1,42	11.147,62	1,56	37.969,97	1,74	24.560,02	1,70	1.659,09	1,48	6.339,40	1,51	270,17	1,39	31.954,10	2,76	116.853,26	1,86
RESIDUOS DOMÉSTICOS PELIGROSOS(RPH)	839,81	0,40	3.080,62	0,43	10.700,10	0,49	7.230,59	0,50	476,26	0,43	1.741,53	0,42	72,96	0,38	8.426,15	0,73	32.568,00	0,52
PLÁSTICO	5.418,43	2,60	20.825,79	2,91	71.970,57	3,29	46.271,15	3,19	3.067,90	2,74	11.791,40	2,81	496,20	2,56	46.553,92	4,02	206.395,35	3,29
CHATARRA	3.546,44	1,70	13.677,59	1,91	48.720,38	2,23	30.596,03	2,11	2.011,19	1,80	7.732,17	1,84	323,91	1,67	43.127,49	3,73	149.735,20	2,39
NEUMÁTICOS	437,90	0,21	1.504,87	0,21	4.599,17	0,21	3.046,97	0,21	235,35	0,21	882,10	0,21	40,80	0,21	2.432,83	0,21	13.180,00	0,21
RECHAZO	136.531,49	65,58	622.076,05	86,94	2.204.332,12	100,81	1.206.345,26	83,27	124.911,04	111,63	391.205,51	93,28	17.925,21	92,40	1.016.412,12	87,87	5.719.738,80	91,27
RESIDUOS DOMÉSTICOS RECOGIDOS+COMPOSTAJE	580.129,72	278,64	2.223.382,68	310,75	7.320.826,53	334,79	4.501.820,05	310,75	425.613,82	380,35	1.222.631,91	291,52	71.415,00	368,12	3.993.873,23	345,28	20.339.692,94	324,58
RECOGIDA SELECTIVA (sin RECHAZO)+COMPOSTAJE	443.598,23	213,06	1.601.306,63	223,80	5.116.494,41	233,98	3.295.474,79	227,48	300.702,78	268,72	831.426,40	198,24	53.489,79	275,72	2.977.461,11	257,41	14.619.954,14	233,30
RECOGIDA SELECTIVA (sin RECHAZO) EN %	76,47%		72,02%		69,89%		73,20%		70,65%		68,00%		74,90%		74,55%		71,88%	

(*) BIO-RESIDUO RECOGIDO: Bio-residuo recogido (5º contenedor y/o puerta a puerta)+poda y jardinería (**).

(**)PODA Y JARDINERÍA: Los datos de 2024 son estimados; hasta el momento no se dispone de todos los datos reales.