

2022 MAYO

	Antzuola		Aretxabaleta		Arrasate		Bergara		Eigeta		Eskoriatza		Gatzaga		Oñati		DEBAGOIENA	
	Kg	Kg/biz/urte	Kg	Kg/biz/urte	Kg	Kg/biz/urte	Kg	Kg/biz/urte	Kg	Kg/biz/urte	Kg	Kg/biz/urte	Kg	Kg/biz/urte	Kg	Kg/biz/urte	Kg	Kg/biz/urte
<b>POBLACIÓN</b>	2.126		7.128		22.001		14.637		1.136		4.065		234		11.380		62.707	
COMPOSTAJE DOMÉSTICO Y COMUNITARIO	2.053,33	0,99	3.714,67	0,52	10.677,33	0,49	5.936,00	0,41	2.744,00	2,40	4.778,67	1,16	2.221,33	10,53	14.522,67	1,27	46.648,00	0,75
BIO-RESIDUO RECOGIDO (*)	19.566,89	9,40	67.703,53	9,52	212.478,67	9,72	137.387,75	9,42	9.951,74	8,72	33.478,74	8,10	562,79	2,67	121.189,89	10,60	602.320,00	9,63
PAPEL/CARTÓN	7.353,38	3,53	25.304,41	3,56	95.154,12	4,35	72.327,83	4,96	8.168,79	7,16	14.253,56	3,45	397,91	1,89	55.340,00	4,84	278.300,00	4,45
ENVASES LIGEROS	6.720,00	3,23	25.580,00	3,60	74.960,00	3,43	46.447,53	3,18	4.312,47	3,78	14.009,43	3,39	870,57	4,13	30.420,00	2,66	203.320,00	3,25
VIDRIO	8.669,00	4,17	24.488,00	3,45	80.626,00	3,69	54.955,00	3,77	1.589,00	1,39	13.107,00	3,17	915,00	4,34	45.884,00	4,02	230.233,00	3,68
VOLUMINOSOS	701,68	0,34	2.387,14	0,34	7.659,85	0,35	5.898,89	0,40	408,43	0,36	1.382,46	0,33	63,82	0,30	5.737,74	0,50	24.240,00	0,39
MADERA	3.656,58	1,76	11.601,84	1,63	40.887,75	1,87	33.717,44	2,31	2.200,30	1,93	6.705,03	1,62	290,11	1,37	23.960,95	2,10	123.020,00	1,97
TEXTIL Y OBJETOS REUTILIZABLES PEQUEÑOS	1.731,41	0,83	3.786,27	0,53	12.490,94	0,57	8.626,52	0,59	531,86	0,47	2.373,32	0,57	138,65	0,66	6.894,45	0,60	36.573,42	0,58
ACEITE	128,00	0,06	339,00	0,05	1.526,00	0,07	1.007,00	0,07	0,00	0,00	300,00	0,07	0,00	0,00	762,00	0,07	4.062,00	0,06
PILAS	32,80	0,02	136,22	0,02	447,65	0,02	302,46	0,02	19,74	0,02	78,72	0,02	3,41	0,02	320,00	0,03	1.341,00	0,02
APARATOS ELÉCTRICOS Y ELECTRÓNICOS	298,92	0,14	1.424,19	0,20	4.668,48	0,21	2.719,50	0,19	178,98	0,16	823,27	0,20	35,88	0,17	3.468,72	0,30	13.617,93	0,22
RESIDUOS DOMÉSTICOS PELIGROSOS(RPH)	0,00	0,00	0,00	0,00	0,00	0,00	0,00	0,00	0,00	0,00	0,00	0,00	0,00	0,00	0,00	0,00	0,00	0,00
PLÁSTICO	482,47	0,23	1.989,85	0,28	6.514,05	0,30	4.370,84	0,30	288,44	0,25	1.150,38	0,28	50,32	0,24	3.893,66	0,34	18.740,00	0,30
CHATARRA	227,30	0,11	1.689,41	0,24	5.551,99	0,25	2.095,93	0,14	136,77	0,12	976,36	0,24	42,24	0,20	6.620,00	0,58	17.340,00	0,28
NEUMÁTICOS	0,00	0,00	0,00	0,00	0,00	0,00	0,00	0,00	0,00	0,00	0,00	0,00	0,00	0,00	0,00	0,00	0,00	0,00
RECHAZO	13.253,56	6,37	64.928,32	9,13	214.409,10	9,81	116.938,70	8,02	11.853,30	10,39	37.194,15	9,00	1.791,09	8,49	95.951,78	8,40	556.320,00	8,89
RESIDUOS DOMÉSTICOS RECOGIDOS+COMPOSTAJE	64.875,30	31,18	235.072,85	33,07	768.051,93	35,12	492.731,37	33,79	42.383,82	37,15	130.611,08	31,62	7.383,13	34,99	414.965,87	36,31	2.156.075,35	34,47
RECOGIDA SELECTIVA (sin RECHAZO)+COMPOSTAJE	51.621,74	24,81	170.144,53	23,94	553.642,83	25,32	375.792,67	25,77	30.530,52	26,76	93.416,93	22,61	5.592,04	26,50	319.014,08	27,92	1.599.755,35	25,58
<b>RECOGIDA SELECTIVA (sin RECHAZO) EN %</b>	<b>79,57%</b>		<b>72,38%</b>		<b>72,08%</b>		<b>76,27%</b>		<b>72,03%</b>		<b>71,52%</b>		<b>75,74%</b>		<b>76,88%</b>		<b>74,20%</b>	

(\*) BIO-RESIDUO RECOGIDO: Bio-residuo recogido (5º contenedor y/o puerta a puerta)+poda y jardinería (\*\*).

(\*\*)PODA Y JARDINERÍA: Los datos de mayo son estimados.

### RATIO DE SELECCIÓN (%)

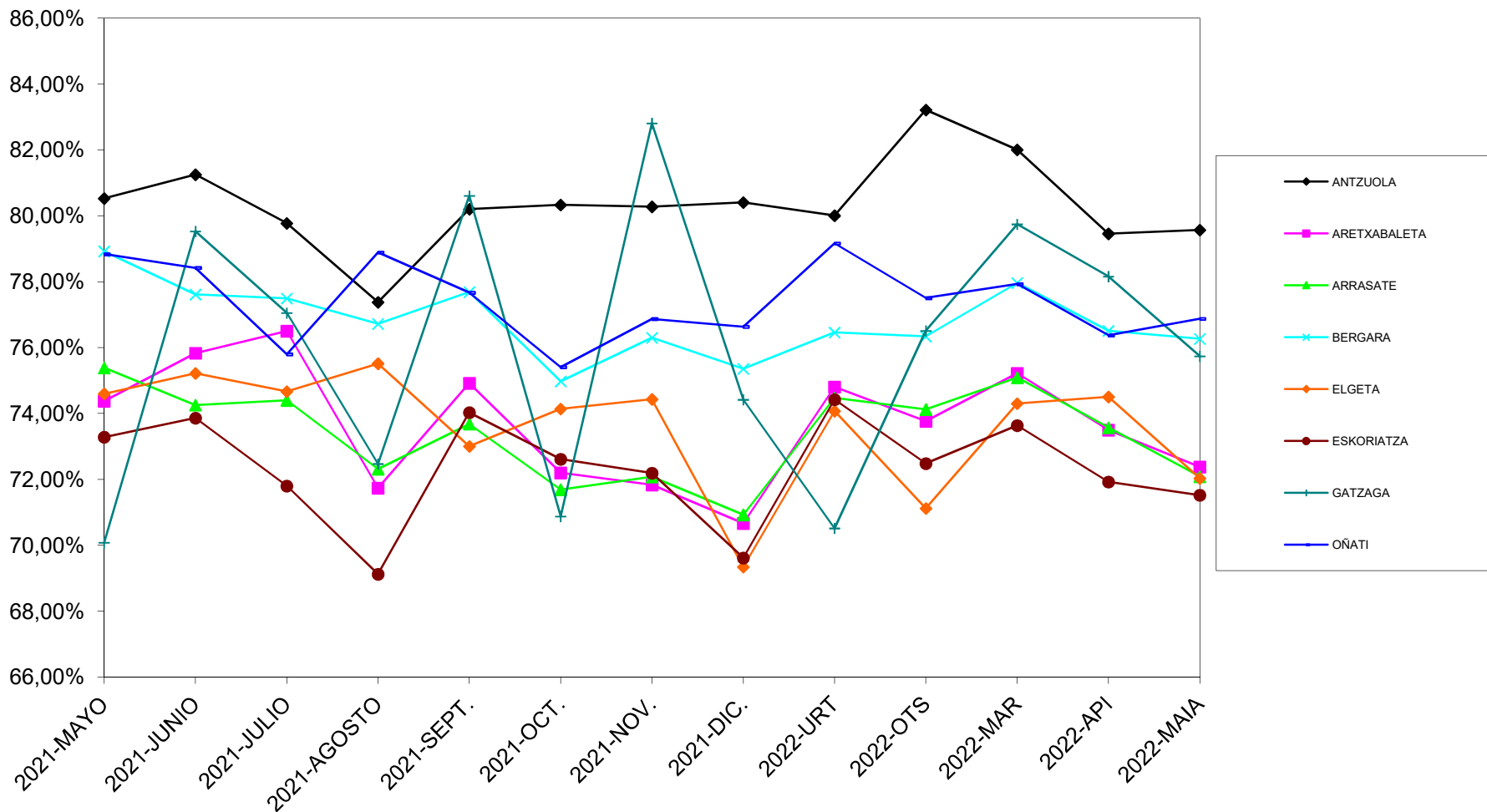

## 2022 Enero-Mayo

	Antzuola		Aretxabaleta		Arrasate		Bergara		Elgeta		Eskoriatza		Gatzaga		Oñati		DEBAGOIENA	
	Kg	Kg/biz/lurte	Kg	Kg/biz/lurte	Kg	Kg/biz/lurte	Kg	Kg/biz/lurte	Kg	Kg/biz/lurte	Kg	Kg/biz/lurte	Kg	Kg/biz/lurte	Kg	Kg/biz/lurte	Kg	Kg/biz/lurte
<b>POBLACIÓN</b>	2.126		7.128		22.001		14.637		1.136		4.065		234		11.380		62.707	
COMPOSTAJE DOMÉSTICO Y COMUNITARIO	10.266,67	4,93	18.573,33	2,61	53.386,67	2,44	29.680,00	2,04	13.720,00	12,02	23.893,33	5,78	11.106,67	52,64	72.613,33	6,35	233.240,00	3,72
<b>BIO-RESIDUO RECOGIDO (*)</b>	<b>108.521,98</b>	<b>52,15</b>	<b>369.681,78</b>	<b>52,01</b>	<b>1.175.698,17</b>	<b>53,77</b>	<b>767.540,81</b>	<b>52,63</b>	<b>53.584,64</b>	<b>46,96</b>	<b>187.664,27</b>	<b>45,43</b>	<b>4.159,57</b>	<b>19,71</b>	<b>629.829,08</b>	<b>55,11</b>	<b>3.296.680,30</b>	<b>52,70</b>
PAPEL/CARTÓN	36.657,68	17,62	122.368,42	17,22	470.434,36	21,51	354.607,83	24,31	39.424,50	34,55	71.145,95	17,22	2.111,27	10,01	238.220,00	20,85	1.334.970,00	21,34
ENVASES LIGEROS	32.380,00	15,56	124.430,00	17,51	356.270,00	16,29	225.648,76	15,47	20.831,24	18,26	67.577,57	16,36	3.332,43	15,79	158.870,00	13,90	989.340,00	15,82
VIDRIO	39.060,00	18,77	120.087,00	16,89	379.185,00	17,34	220.079,00	15,09	15.214,00	13,33	50.305,00	12,18	2.964,00	14,05	204.845,00	17,92	1.031.739,00	16,49
VOLUMINOSOS	3.347,67	1,61	12.141,58	1,71	39.028,77	1,78	28.175,96	1,93	1.949,38	1,71	7.030,46	1,70	323,06	1,53	31.223,13	2,73	123.220,00	1,97
MADERA	16.469,70	7,91	58.980,01	8,30	205.909,13	9,42	151.867,74	10,41	9.910,43	8,69	34.086,21	8,25	1.474,83	6,99	130.081,95	11,38	608.780,00	9,73
TEXTIL Y OBJETOS REUTILIZABLES PEQUEÑOS	5.283,20	2,60	12.484,67	1,76	58.081,73	2,66	31.795,85	2,18	2.054,54	1,80	7.250,39	1,81	486,97	2,31	27.399,89	2,40	145.491,42	2,33
ACEITE	992,19	0,48	2.939,75	0,41	10.001,51	0,46	6.356,08	0,44	479,72	0,42	1.820,12	0,44	39,62	0,19	5.267,00	0,46	27.896,00	0,45
PILAS	137,03	0,07	407,22	0,06	1.338,26	0,06	1.263,52	0,09	82,45	0,07	235,34	0,06	10,18	0,05	1.018,00	0,09	4.492,00	0,07
APARATOS ELÉCTRICOS Y ELECTRÓNICOS	1.069,75	0,51	7.327,79	1,03	23.947,40	1,10	9.449,75	0,65	633,70	0,56	4.237,02	1,03	186,23	0,88	19.422,96	1,70	66.274,60	1,06
RESIDUOS DOMÉSTICOS PELIGROSOS(RPH)	234,51	0,11	1.540,72	0,22	5.063,34	0,23	2.162,38	0,15	141,11	0,12	890,42	0,22	38,53	0,18	2.874,00	0,25	12.945,00	0,21
PLÁSTICO	2.411,90	1,16	10.076,94	1,42	33.018,09	1,51	21.936,91	1,50	1.444,00	1,27	5.825,27	1,41	254,17	1,20	21.312,72	1,86	96.280,00	1,54
CHATARRA	1.395,05	0,67	7.504,52	1,06	24.662,50	1,13	12.863,77	0,88	839,45	0,74	4.337,07	1,05	187,66	0,89	22.569,98	1,97	74.360,00	1,19
NEUMÁTICOS	0,00	0,00	0,00	0,00	0,00	0,00	0,00	0,00	0,00	0,00	0,00	0,00	0,00	0,00	0,00	0,00	0,00	0,00
RECHAZO	61.057,41	29,34	305.656,52	43,00	995.389,98	45,52	565.202,89	38,75	58.418,20	51,20	173.881,89	42,09	8.313,25	39,40	452.199,86	39,57	2.620.120,00	41,89
RESIDUOS DOMÉSTICOS RECOGIDOS+COMPOSTAJE	319.419,67	153,49	1.174.200,25	165,19	3.831.716,71	175,23	2.428.631,25	166,53	218.727,35	191,70	640.397,75	155,02	34.988,44	165,82	2.017.746,90	176,56	10.665.828,32	170,51
RECOGIDA SELECTIVA (sin RECHAZO)+COMPOSTAJE	258.362,26	124,15	868.543,73	122,19	2.836.326,73	129,71	1.863.428,36	127,77	160.309,16	140,50	466.515,85	112,93	26.675,20	126,42	1.565.547,05	136,99	8.045.708,32	128,63
<b>RECOGIDA SELECTIVA (sin RECHAZO) EN %</b>	<b>80,88%</b>		<b>73,97%</b>		<b>74,02%</b>		<b>76,73%</b>		<b>73,29%</b>		<b>72,85%</b>		<b>76,24%</b>		<b>77,59%</b>		<b>75,43%</b>	

(\*) BIO-RESIDUO RECOGIDO: Bio-residuo recogido (5º contenedor y/o puerta a puerta)+poda y jardinería (\*\*).

(\*\*)PODA Y JARDINERÍA: Los datos de 2022 son estimados; hasta el momento no se dispone de los datos reales.