

2022 AGOSTO

	Antzuola		Aretxabaleta		Arrasate		Bergara		Eigeta		Eskoriatza		Gatzaga		Oñati		DEBAGOIENA	
	Kg	Kg/biz/urte	Kg	Kg/biz/urte	Kg	Kg/biz/urte	Kg	Kg/biz/urte	Kg	Kg/biz/urte	Kg	Kg/biz/urte	Kg	Kg/biz/urte	Kg	Kg/biz/urte	Kg	Kg/biz/urte
POBLACIÓN	2.081		7.108		21.867		14.584		1.141		4.131		211		11.428		62.551	
COMPOSTAJE DOMÉSTICO Y COMUNITARIO	2.053,33	0,99	3.714,67	0,52	10.677,33	0,49	5.936,00	0,41	2.744,00	2,40	4.778,67	1,16	2.221,33	10,53	14.522,67	1,27	46.648,00	0,75
BIO-RESIDUO RECOGIDO (*)	14.396,89	6,92	47.443,53	6,67	152.998,67	7,00	98.156,30	6,73	7.263,18	6,37	24.786,89	6,00	564,64	2,68	90.269,89	7,90	435.880,00	6,97
PAPEL/CARTÓN	4.972,11	2,39	17.693,50	2,49	66.285,43	3,03	39.630,38	2,72	4.807,51	4,21	10.459,16	2,53	491,90	2,33	38.720,00	3,39	183.060,00	2,93
ENVASES LIGEROS	5.230,00	2,51	21.675,00	3,05	55.040,00	2,52	28.665,00	1,97	3.255,00	2,85	11.966,87	2,90	453,13	2,15	29.735,00	2,60	156.020,00	2,49
VIDRIO	3.088,00	1,48	28.758,00	4,05	52.761,00	2,41	48.660,00	3,34	4.348,00	3,81	11.598,00	2,81	886,00	4,20	35.137,00	3,07	185.236,00	2,96
VOLUMINOSOS	358,40	0,17	1.917,18	0,27	6.123,01	0,28	2.757,07	0,19	202,43	0,18	1.110,74	0,27	51,90	0,25	5.139,28	0,45	17.660,00	0,28
MADERA	2.507,66	1,21	8.310,15	1,17	28.870,09	1,32	23.123,28	1,59	1.508,95	1,32	4.802,67	1,16	207,80	0,98	18.249,39	1,60	87.580,00	1,40
TEXTIL Y OBJETOS REUTILIZABLES PEQUEÑOS	1.163,49	0,54	3.149,47	0,44	10.056,85	0,46	7.325,24	0,50	744,39	0,65	2.259,58	0,55	99,37	0,47	7.042,00	0,62	31.840,39	0,51
ACEITE	109,00	0,05	484,00	0,07	1.084,00	0,05	591,00	0,04	0,00	0,00	257,00	0,06	0,00	0,00	597,00	0,05	3.122,00	0,05
PILAS	8,32	0,00	49,09	0,01	161,32	0,01	76,68	0,01	5,00	0,00	28,37	0,01	1,23	0,01	0,00	0,00	330,00	0,01
APARATOS ELÉCTRICOS Y ELECTRÓNICOS	0,00	0,00	515,41	0,07	1.693,83	0,08	0,00	0,00	0,00	0,00	297,87	0,07	12,89	0,06	1.200,00	0,11	3.720,00	0,06
RESIDUOS DOMÉSTICOS PELIGROSOS(RPH)	0,00	0,00	0,00	0,00	0,00	0,00	0,00	0,00	0,00	0,00	0,00	0,00	0,00	0,00	0,00	0,00	0,00	0,00
PLÁSTICO	325,69	0,16	1.553,07	0,22	5.063,85	0,23	2.879,55	0,20	192,99	0,17	898,18	0,22	39,73	0,19	4.746,93	0,42	15.700,00	0,25
CHATARRA	237,20	0,11	1.200,58	0,17	3.945,54	0,18	2.187,24	0,15	142,73	0,13	693,85	0,17	30,02	0,14	7.642,83	0,67	16.080,00	0,26
NEUMÁTICOS	0,00	0,00	0,00	0,00	0,00	0,00	0,00	0,00	0,00	0,00	0,00	0,00	0,00	0,00	0,00	0,00	0,00	0,00
RECHAZO	10.833,03	5,21	51.773,76	7,28	167.722,78	7,67	92.829,27	6,37	9.182,06	8,05	30.912,26	7,48	1.395,06	6,61	77.091,77	6,75	441.740,00	7,06
RESIDUOS DOMÉSTICOS RECOGIDOS+COMPOSTAJE	45.283,13	21,76	188.237,41	26,48	562.483,71	25,72	352.817,01	24,19	34.396,26	30,15	104.850,12	25,38	6.455,00	30,59	330.093,76	28,88	1.624.616,39	25,97
RECOGIDA SELECTIVA (sin RECHAZO)+COMPOSTAJE	34.450,09	16,55	136.463,65	19,20	394.760,93	18,05	259.987,74	17,83	25.214,20	22,10	73.937,86	17,90	5.059,94	23,98	253.001,99	22,14	1.182.876,39	18,91
RECOGIDA SELECTIVA (sin RECHAZO) EN %	76,08%		72,50%		70,18%		73,69%		73,31%		70,52%		78,39%		76,65%		72,81%	

(*) BIO-RESIDUO RECOGIDO: Bio-residuo recogido (5º contenedor y/o puerta a puerta)+poda y jardinería (**).

(**)PODA Y JARDINERÍA: Los datos de agosto son estimados.

RATIO DE SELECCIÓN (%)

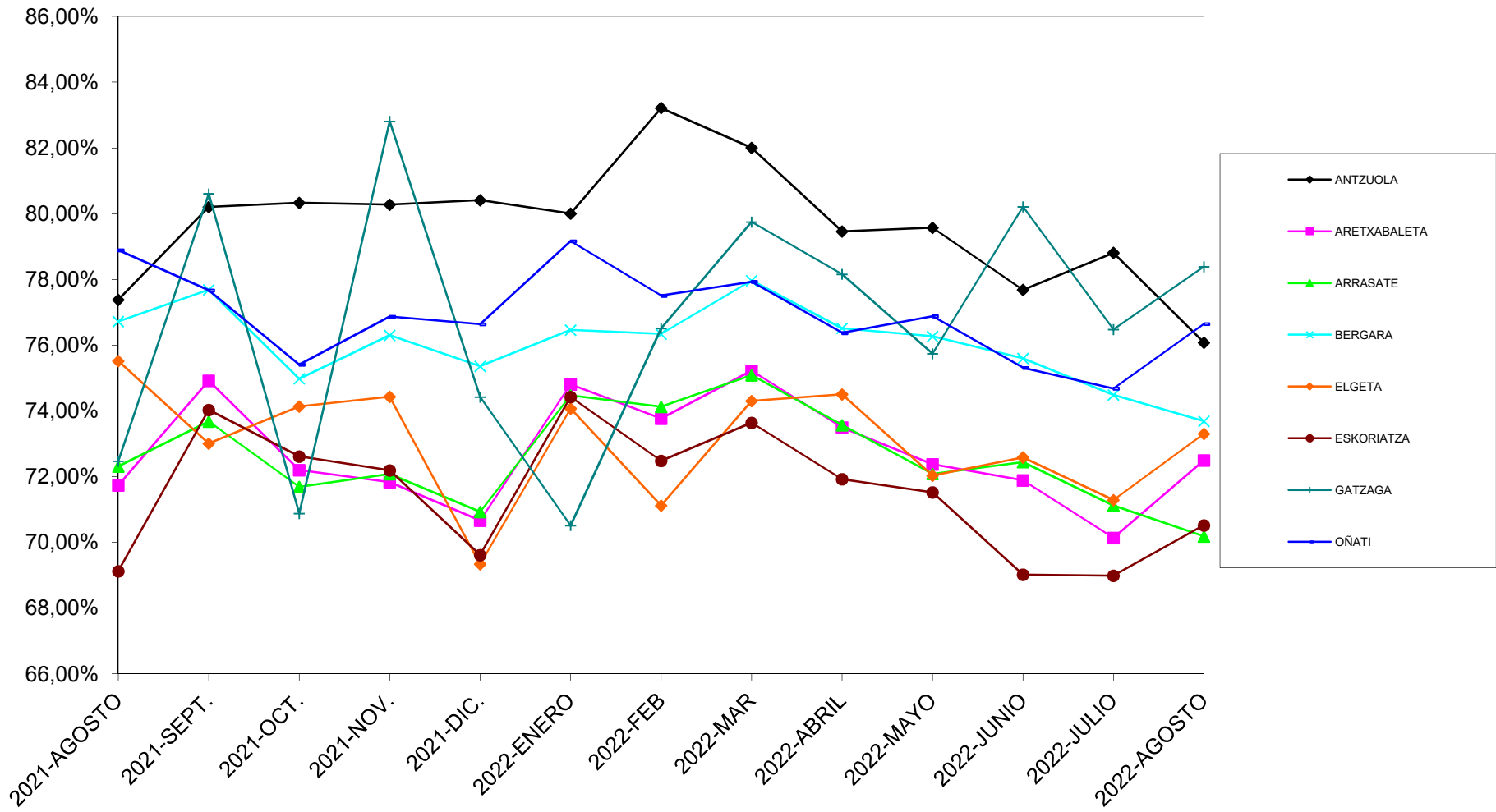

2022 Enero-Agosto

	Antzuola		Aretxabaleta		Arrasate		Bergara		Elgeta		Eskoriatza		Gatzaga		Oñati		DEBAGOIENA	
	Kg	Kg/biz/lurte	Kg	Kg/biz/lurte	Kg	Kg/biz/lurte	Kg	Kg/biz/lurte	Kg	Kg/biz/lurte	Kg	Kg/biz/lurte	Kg	Kg/biz/lurte	Kg	Kg/biz/lurte	Kg	Kg/biz/lurte
POBLACIÓN	2.081		7.108		21.867		14.584		1.141		4.131		211		11.428		62.551	
COMPOSTAJE DOMÉSTICO Y COMUNITARIO	16.426,67	7,89	29.717,33	4,18	85.418,67	3,91	47.488,00	3,26	21.952,00	19,24	38.229,33	9,25	17.770,67	84,22	116.181,33	10,17	373.184,00	5,97
BIO-RESIDUO RECOGIDO (*)	159.482,63	76,64	538.172,36	75,71	1.717.154,19	78,53	1.111.865,18	76,24	78.418,73	68,73	272.250,93	65,90	5.877,52	27,86	941.958,76	82,43	4.825.180,30	77,14
PAPEL/CARTÓN	57.367,24	27,57	188.187,16	26,48	719.245,82	32,89	541.711,16	37,14	60.091,61	52,67	108.844,40	26,35	3.602,62	17,07	370.980,00	32,46	2.050.030,00	32,77
ENVASES LIGEROS	50.650,00	24,34	197.675,00	27,81	554.245,00	25,35	342.628,81	23,49	32.811,19	28,76	107.550,92	26,04	5.284,08	25,04	257.155,00	22,50	1.548.000,00	24,75
VIDRIO	57.274,00	27,52	180.439,00	25,39	568.767,00	26,01	366.355,00	25,12	26.558,00	23,28	76.255,00	18,46	6.775,00	32,11	326.351,00	28,56	1.608.774,00	25,72
VOLUMINOSOS	5.187,77	2,49	19.451,64	2,74	62.485,30	2,86	43.394,45	2,98	3.014,39	2,64	11.263,92	2,73	518,49	2,46	49.944,05	4,37	195.260,00	3,12
MADERA	24.938,77	11,98	92.273,62	12,98	324.603,72	14,84	229.961,40	15,77	15.006,58	13,15	53.327,53	12,91	2.307,36	10,94	209.621,01	18,34	952.040,00	15,22
TEXTIL Y OBJETOS REUTILIZABLES PEQUEÑOS	8.914,86	4,37	20.991,24	2,95	93.588,95	4,28	52.864,62	3,62	3.698,22	3,24	12.678,13	3,13	667,69	3,16	47.287,18	4,14	241.403,39	3,86
ACEITE	1.425,22	0,68	4.333,18	0,61	14.457,51	0,66	8.957,22	0,61	687,56	0,60	2.616,75	0,63	86,56	0,41	7.979,00	0,70	40.543,00	0,65
PILAS	183,41	0,09	574,32	0,08	1.887,41	0,09	1.691,23	0,12	110,36	0,10	331,91	0,08	14,36	0,07	1.418,00	0,12	6.211,00	0,10
APARATOS ELÉCTRICOS Y ELECTRÓNICOS	1.586,32	0,76	11.170,64	1,57	36.441,77	1,67	13.797,86	0,95	934,51	0,82	6.459,99	1,56	285,32	1,35	29.674,50	2,60	100.350,91	1,60
RESIDUOS DOMÉSTICOS PELIGROSOS(RPH)	458,99	0,22	2.614,32	0,37	8.591,58	0,39	4.232,33	0,29	276,19	0,24	1.510,89	0,37	65,37	0,31	5.370,34	0,47	23.120,00	0,37
PLÁSTICO	3.501,54	1,68	15.794,68	2,22	51.737,50	2,37	31.765,18	2,18	2.094,39	1,84	9.130,81	2,21	398,73	1,89	34.477,16	3,02	148.900,00	2,38
CHATARRA	1.855,68	0,89	11.339,75	1,60	37.266,43	1,70	17.111,33	1,17	1.116,63	0,98	6.553,56	1,59	283,56	1,34	36.813,05	3,22	112.340,00	1,80
NEUMÁTICOS	0,00	0,00	0,00	0,00	0,00	0,00	0,00	0,00	0,00	0,00	0,00	0,00	0,00	0,00	0,00	0,00	0,00	0,00
RECHAZO	98.682,76	47,42	482.990,28	67,95	1.576.454,40	72,09	887.678,27	60,87	91.527,58	80,22	279.716,07	67,71	13.101,39	62,09	734.809,24	64,30	4.164.960,00	66,59
RESIDUOS DOMÉSTICOS RECOGIDOS+COMPOSTAJE	488.107,21	234,55	1.795.724,52	252,63	5.852.647,05	267,65	3.701.502,04	253,81	338.297,93	296,49	986.959,50	238,92	57.038,72	270,33	3.170.019,63	277,39	16.390.296,60	262,03
RECOGIDA SELECTIVA (sin RECHAZO)+COMPOSTAJE	389.424,45	187,13	1.312.734,24	184,68	4.276.192,65	195,55	2.813.823,77	192,94	246.770,35	216,28	707.243,43	171,20	43.937,33	208,23	2.435.210,39	213,09	12.225.336,60	195,45
RECOGIDA SELECTIVA (sin RECHAZO) EN %	79,78%		73,10%		73,06%		76,02%		72,94%		71,66%		77,03%		76,82%		74,59%	

(*) BIO-RESIDUO RECOGIDO: Bio-residuo recogido (5º contenedor y/o puerta a puerta)+poda y jardinería (**).

(**)PODA Y JARDINERÍA: Los datos de 2022 son estimados; hasta el momento no se dispone de los datos reales.